



公益社団法人神奈川県病院協会 入会申込書 (賛助会員)

2023年 12月 6日

公益社団法人神奈川県病院協会 会長 殿

貴協会事業の推進を賛助するために、賛助会員として入会を申し込みます。

個人	A 正会員病院に所属する者 【病院名 _____】	
	B 正会員病院に所属しない者	
	フリガナ 個人名 _____	印
	住所 〒 _____	
	TEL _____	FAX _____
有床診療所	フリガナ 診療所の名称及び開設者 _____	
	管理者の職・氏名 _____	
	住所 〒 _____	
	TEL _____	FAX _____
非営利法人 	フリガナ 法人名及び代表者名 _____	
	カブシキカイシャアイネット 株式会社アイネット	
	住所 〒220-8401 横浜市西区みなとみらい3-3-1 三菱重工横浜ビル 23階	
	TEL 045-682-0808	FAX 045-682-0811

「非営利法人」及び「営利法人」にお申し込みの際は、

- ① 事業内容等の概要が分かる資料を添付してください。
- ② 窓口となるご担当者様の氏名と所属をお知らせください。

→ 【氏名 坂本博義 所属 (又は役職) ソーシャルイノベーション本部 】



(ご参考) 株式会社アイネット 会社概要

2023年6月22日現在

- 商号 株式会社アイネット
- 設立 1971年4月22日
- 本社 横浜市西区みなとみらい3-3-1
- 上場 東京証券取引所プライム市場 (9600)
- 資本金 3,204百万円
- 売上高 34,988百万円
- 創業者 創業者最高顧問 池田 典義
- 代表者 代表取締役
兼社長執行役員 佐伯 友道
- 社員数 1,774名 (連結)、1,021名 (単独)
- 事業所/支店/データセンター
東京事業所、札幌支店、仙台支店、中部支店、大阪支店、中四国支店、福岡支店
第1データセンター、第2データセンター

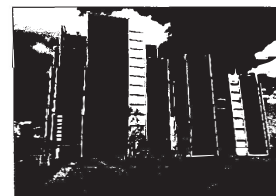

仙台

東京
本社

Copyright ©2023 I-NET Corp. All Rights Reserved.

事業内容

3つのサービス区分に分けて、お客様にサービスを提供しています。

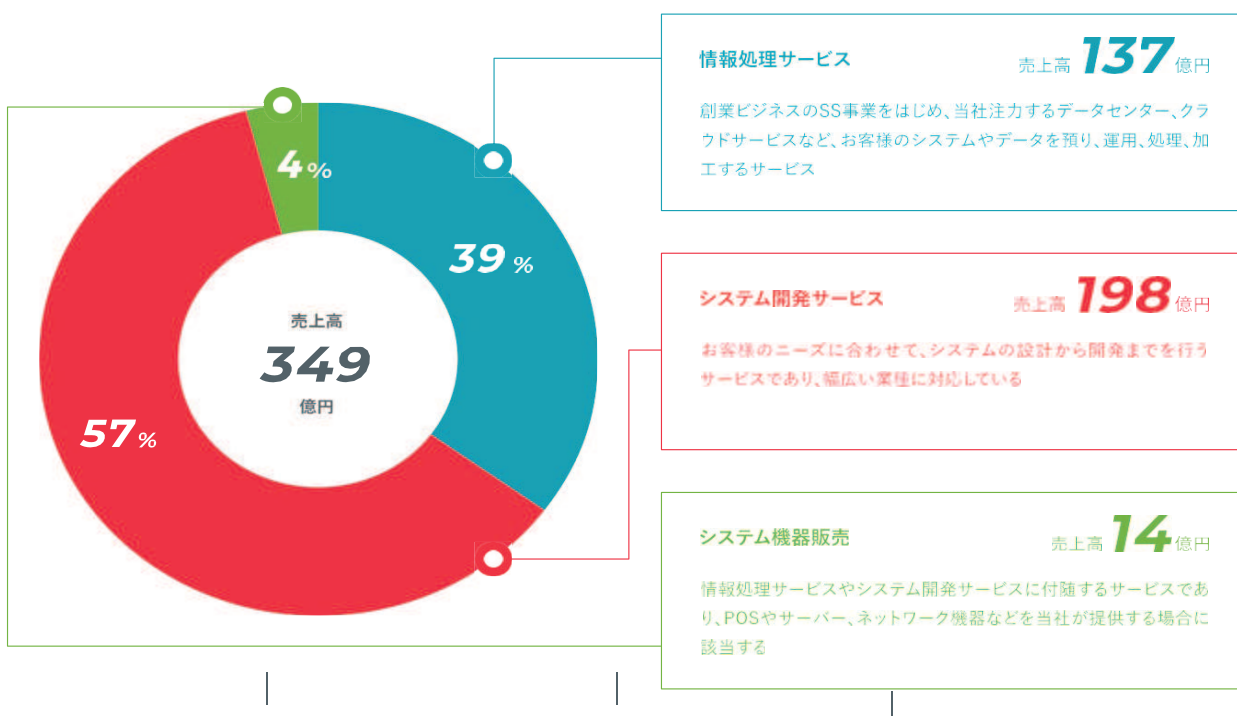

介護タクシー配車アプリ



ご利用される方の情報を事前に入力するだけで、いつでも予約が可能です。

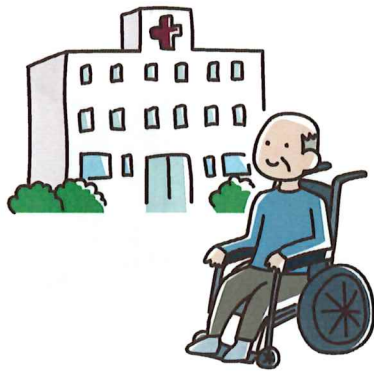

で
マッチング!!

配車依頼（情報入力）

見積提示

正式依頼



タクシーを予約したい方
（病院や施設）

タクシー事業者さま

1

利用者の状況を事前入力。電話での詳細説明が不要。
（年齢 / 身長 / 体重 / 出発希望日時 / 出発場所 / 行先など）

出発希望日時

出発場所

行き先

利用者状況



利用者情報入力

出発希望日時 1月23日 XX:XX

出発場所 □□県□□市□□町 X~X

行き先 □□県□□市□□町 X~X

3

利用データはデータセンター
で安全に管理。

国内最高クラスの安全性と最新のテクノロジーを備えたアイネットの自社データセンターで安全に管理



2

パソコン・タブレット・スマートフォンで予約。
⇒複数のタクシー事業者からの見積りを確認
⇒条件に合致したタクシー事業者を選び、予約確定

予約

見積もり

確認

確定



予約確定

予約番号

123番

出発場所
□□県□□市□□町
行き先
□□県□□市□□町
タクシー会社
△△タクシー

スマホ / パソコンで
簡単に介護タクシーの
予約ができる！



病院、介護施設、ケアマネジャーさまの業務を効率化！

依頼～予約確定までの内容が記録され、いつでもアプリで閲覧可能です



病院からの退院や転院、介護施設からのお出かけや通院など、介護タクシーご利用時に便利です



お見積り料金、迎車予定日時があらかじめわかります



パソコン^(*)、タブレット、スマートフォンでご利用できます！

* windows パソコンのみご利用可能

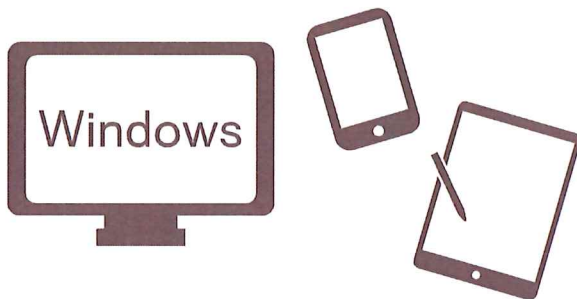

様々なデバイスに対応しています
どんな場所でもご利用できます

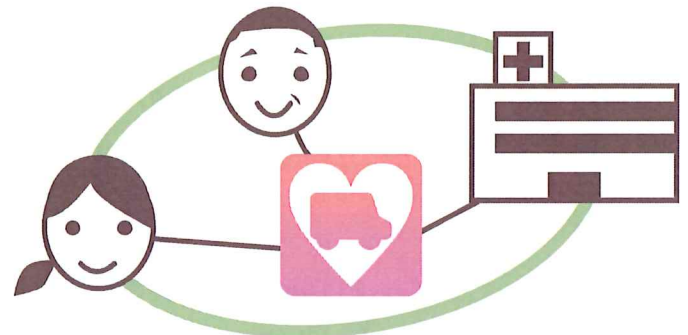

病院内、介護施設内でアプリが連携している
ので情報共有が簡単です



情報は、国内最高クラスの**安全性とセキュリティ**を備えたアイネットのデータセンターで管理されます。



inet 株式会社 アイネット

inet.co.jp/product/dx/i-carego.html

〒220-8401 横浜市西区みなとみらい 3-3-1 三菱重工横浜ビル 23 階
TEL : 045-682-0808 Mail : i-carego_service@inet.co.jp

2023年11月版